

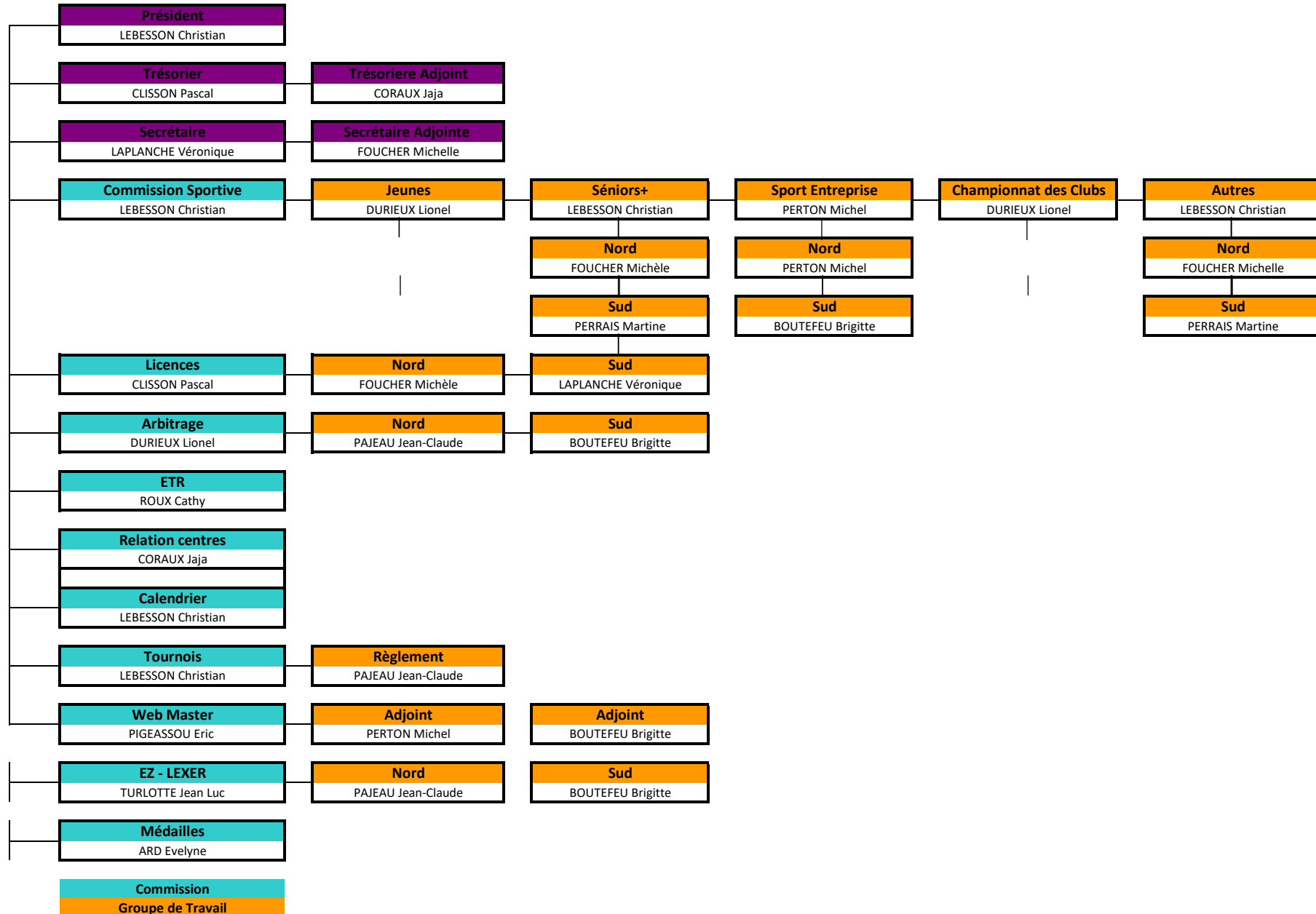

# CSR Bowling Nouvelle-Aquitaine

Olympiade 2024-2028

Organigramme



**MAILS DES COMMISSIONS**

| <b>Fonction</b>              | <b>NOM Prénom</b>         | <b>Mail</b>  | <b>Adresse</b>                        | <b>CP</b> | <b>Ville</b>      | <b>Téléphone</b>      |
|------------------------------|---------------------------|--|---------------------------------------|-----------|-------------------|-----------------------|
| Président LR Membre de Droit | TURLOTTE Jean-Luc         | <a href="mailto:lr.nouvelleaquitaine@ffbsq.org">lr.nouvelleaquitaine@ffbsq.org</a> | 16 Allée Alfred Leclerc 87100 LIMOGES | 87100     | Limoges           | <b>07 77 20 39 08</b> |
| <b>Président CSR</b>         | <b>LEBESSON Christian</b> | <a href="mailto:lebesson57@gmail.com">lebesson57@gmail.com</a>                     | 52 Rue Brun Puyrajoux                 | 79000     | Niort             | <b>06 14 04 39 26</b> |
| Secrétaire                   | LAPLANCHE Véronique       | <a href="mailto:bowcsr.naq@ffbsq.org">bowcsr.naq@ffbsq.org</a>                     | 20 rue Voltaire                       | 33290     | Le Pian Médoc     | <b>06 84 38 05 97</b> |
| Secrétaire Adjointe          | FOUCHER Michelle          | <a href="mailto:foucher.michelle@neuf.fr">foucher.michelle@neuf.fr</a>             | 21 Rue de Normandie                   | 86000     | Poitiers          | <b>06 61 09 57 32</b> |
| Trésorerie                   | CLISSON Pascal            | <a href="mailto:csrcomptanaq@ffbsq.org">csrcomptanaq@ffbsq.org</a>                 | 39 Impasse d'Alembert                 | 79180     | Chauray           | <b>06 10 47 23 71</b> |
| Trésorier Adjoint            | CORAUX Jacqueline         | <a href="mailto:jajacoraus@gmail.com">jajacoraus@gmail.com</a>                     | 9, rue de Mauzé                       | 17340     | Châtelailon-Plage | <b>06 03 48 43 41</b> |
| Membre Elue                  | BOUTEFEU Brigitte         | <a href="mailto:brigitte.boutefeu@gmail.com">brigitte.boutefeu@gmail.com</a>       | 36 Bosquets de Venteille              | 33185     | Le Haillan        | <b>06 88 53 57 28</b> |
| Membre Elu                   | PERTON Michel             | <a href="mailto:michelperton@orange.fr">michelperton@orange.fr</a>                 | 3 Rue le Prieuré                      | 86190     | Béruges           | <b>06 89 61 64 50</b> |
| Menbre Elu                   | Lionel DURIEUX            | <a href="mailto:lionel.durieux@free.fr">lionel.durieux@free.fr</a>                 | 2 rue Marcel Madoumier                | 87100     | Limoges           | <b>06 88 24 59 53</b> |
| Membre Elue                  | PERRAIS Martine           | <a href="mailto:perrais.martine@orange.fr">perrais.martine@orange.fr</a>           | 8 Rue Massenet                        | 64110     | Jurançon          | <b>06 03 54 39 02</b> |
| Membre coopté                | PAJEAU Jean-Claude        | <a href="mailto:jean-claude.pajeau@orange.fr">jean-claude.pajeau@orange.fr</a>     | 5, rue de la petite courbe            | 17000     | La Rochelle       | <b>06 13 63 09 26</b> |
| Membre coopté                | PIGEASSOU Eric            | <a href="mailto:epigeassou@sfr.fr">epigeassou@sfr.fr</a>                           |                                       |           |                   | <b>06 79 48 61 24</b> |
| Membre cooptée               | ARD Evelyne               | <a href="mailto:ard.evelyne@gamil.com">ard.evelyne@gamil.com</a>                   | 12, bis rue du Rivaud La couronne     | 17220     | St Médard d'aunis | <b>06 60 86 59 60</b> |
| ETR Membre de droit          | ROUX Catherine            | <a href="mailto:rouxcathy@wanadoo.fr">rouxcathy@wanadoo.fr</a>                     | 15 Rue Saint Louis                    | 17340     | Châtelailon-Plage | <b>06 80 13 34 32</b> |

MAJ OK LE 01/10/2024